

2025 고지서 조회 · 납부 서비스 사용자 가이드

일반 사용자용

목차

인트로	01	인트로 화면 소개
	02	공지사항
로그인	03	정부통합 로그인(개인) - 모바일 신분증
	04	정부통합 로그인(개인) - 간편 인증
	05	정부통합 로그인(개인) - 금융 인증서
	06	정부통합 로그인(사업자) - 공동 인증서
	07	정부통합 로그인(사업자) - 금융 인증서
	08	일반 로그인(개인)
미납 과태료	09	미납 과태료 고지서 출력
	10	미납 과태료 납부하기
	11	납부기한 경과 과태료 고지서
기납 과태료	12	기납 과태료 납부 기록 검색
	13	기납 납부 과태료 확인증 출력
	14	과태료 납부 직후의 납부확인증

1. 인트로 화면 소개

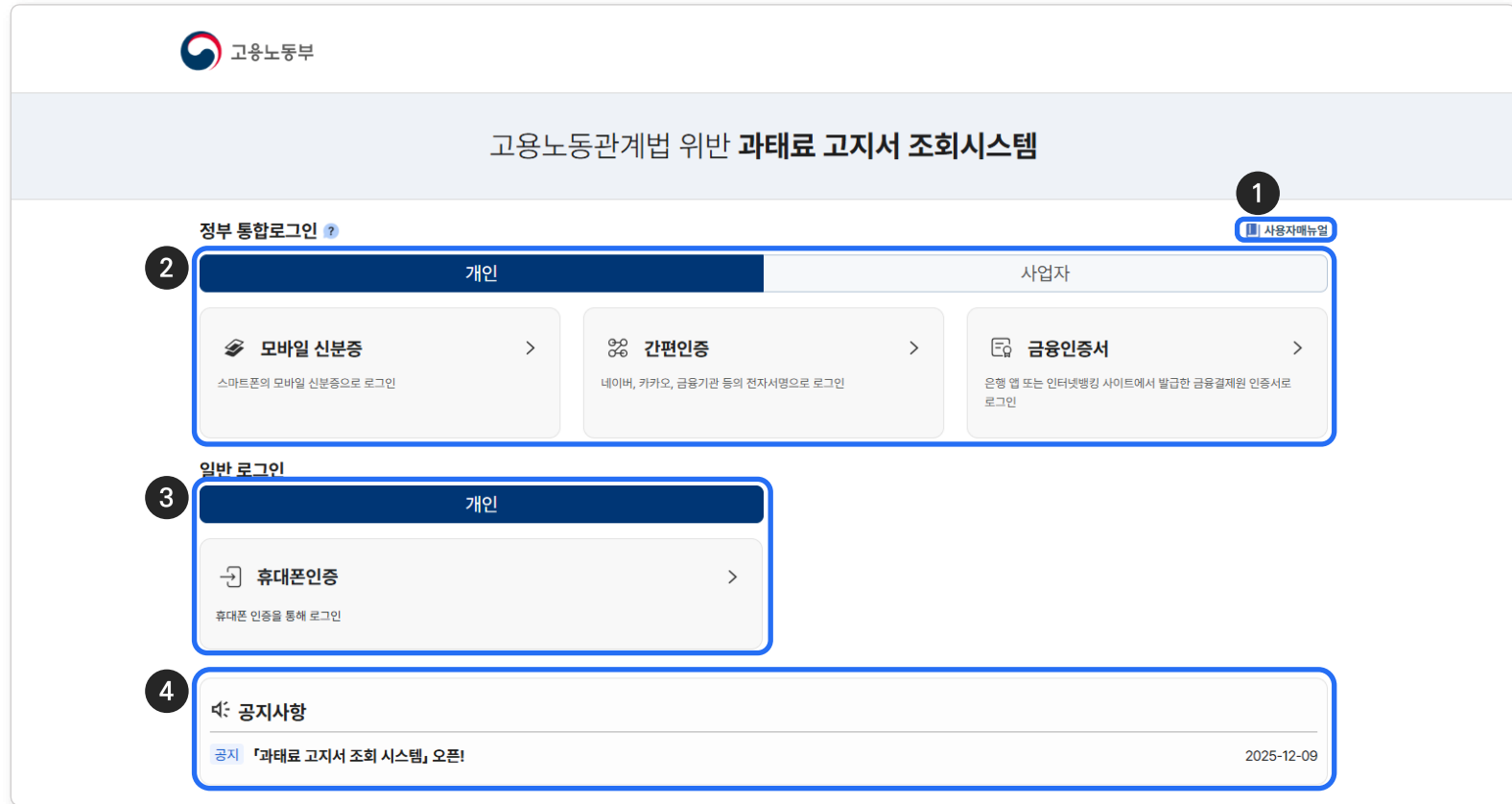

1 사용자 매뉴얼

사용자 매뉴얼이 새창으로 열립니다.

2 정부 통합로그인

개인 또는 사업자 탭을 선택하여
정부 통합로그인 서비스로 로그인할 수 있습니다.

3 일반 로그인

휴대폰 인증으로 로그인할 수 있습니다.

4 공지사항

등록된 공지사항을 확인할 수 있습니다.

2. 공지사항

The screenshot shows the homepage of the Gyeonggi Labor Relations System. At the top left is the logo of Gyeonggi Labor Relations (고용노동부). The main title is '고용노동관계법 위반 과태료 고지서 조회시스템'. Below the title are login options: '정부 통합로그인' (Government Integrated Login) with tabs for '개인' (Individual) and '사업자' (Business), and '일반 로그인' (General Login) with a '개인' tab. There are three login method cards: '모바일 신분증' (Mobile ID Card), '간편인증' (Quick Authentication), and '금융인증서' (Financial Certificate). A notification banner at the bottom is highlighted with a blue border and a '1' in a circle. The banner text is '공지 「과태료 고지서 조회 시스템」 오픈!' and the date is '2025-12-09'. A pop-up window on the right is highlighted with a '2' in a circle. The pop-up title is '고용노동부 「과태료 고지서 조회 시스템」 오픈!'. The pop-up content includes: '365일 24시간 언제 어디서나! 고용노동부 홈페이지에서 고지서 확인부터 인터넷지로 납부까지 한 번에 쉽고 빠르게 해결됩니다. 우편 분실 걱정 없이, 조회하고, 간편하게 납부 하면 됩니다.' Below the text are links for '첨부파일.pdf' and '파일 다운로드', and a '닫기' (Close) button.

1 공지사항 목록

등록된 공지사항을 확인할 수 있습니다.

2 공지사항 팝업창

클릭한 공지사항의 상세내용을 확인할 수 있는 팝업창이 열리고 첨부된 파일을 다운로드할 수 있습니다.

3. 정부통합 로그인(개인) – 모바일 신분증

고용노동부

고용노동관계법 위반 과태료 고지서 조회시스템

정부 통합로그인 ? 사용자메뉴얼

개인 사업자

모바일 신분증 > 간편인증 > 금융인증서 >

스마트폰의 모바일 신분증으로 로그인

스마트폰의 모바일 신분증으로 로그인

인터넷뱅킹 사이트에서 발급한 금융결제원 인증서로

일반 로그인

휴대폰인증 >

휴대폰 인증을 통해 로그인

공지사항

공지 「과태료 고지서 조회 시스템」 오픈!

모바일 신분증

본인인증 정보입력

이름 홍길동

휴대폰 번호 010 12341234

서비스이용에대한동의 전체동의

서비스 이용약관 보기 개인정보 이용 동의 보기

고유식별정보처리동의 보기 제3자 정보제공 동의 보기

※ 모바일 신분증을 발급받은 앱 선택

닫기 인증 요청

- 1 [모바일 신분증] 클릭
모바일 신분증 인증 팝업창이 열립니다.
- 2 모바일 신분증 로그인 팝업창
모바일 신분증 인증 후 로그인할 수 있습니다.

4. 정부통합 로그인(개인) - 간편인증

고용노동부

고용노동관계법 위반 과태료 고지서 조회시스템

정부 통합로그인 사용자메뉴얼

개인 사업자

모바일 신분증 간편인증 금융인증서

스마트폰의 모바일 신분증으로 로그인

간편인증

네이버, 카카오, 금융기관 등의 전자서명으로 로그인

금융인증서

인터넷뱅킹 사이트에서 발급한 금융결제원 인증서로

일반 로그인

휴대폰인증

휴대폰 인증을 통해 로그인

공지사항

공지 「과태료 고지서 조회 시스템」 오픈!

민간 인증서

간편인증

본인인증 정보 입력

이름

생년월일

휴대폰 번호

서비스 이용에 대한 동의 전체동의

개인정보 수집·이용 동의 보기 개인정보 제3자 제공 동의 보기

서비스이용약관 동의 보기

[사용방법 매뉴얼 안내](#)

닫기

- 1 [간편인증] 클릭
간편인증 팝업창이 열립니다.
- 2 간편인증 팝업창
간편인증 후 로그인할 수 있습니다.

5. 정부통합 로그인(개인) – 금융인증서

고용노동부

고용노동관계법 위반 과태료 고지서 조회시스템

정부 통합로그인 사용자메뉴얼

개인 사업자

모바일 신분증 > 간편인증 > 금융인증서 >

스마트폰의 모바일 신분증으로 로그인

인터넷뱅킹 사이트에서 발급한 금융결제원 인증서로

금융인증서 >

은행 앱 또는 인터넷뱅킹 사이트에서 발급한 금융결제원 인증서로 로그인

일반 로그인

휴대폰인증 >

휴대폰 인증을 통해 로그인

공지사항

공지 「과태료 고지서 조회 시스템」 오픈! 2025-12-0

금융인증서를 이용하기 위해 클라우드 저장소에 연결합니다

이름 홍길동

휴대폰번호 010 - 1234 - 5678

생년월일 1900 / 01 / 31

자동로그인

연결 상태를 유지한 기기에서는 추가인증 없이 인증서에 접근할 수 있습니다. 안전한 서비스 이용을 위해 개인PC, 모바일에서만 선택해주세요.

휴대폰 문자인증

ARS 인증 | e카운트인포털 인증

이용안내 | 금융결제원 고객센터 | 해외전화 이용

1 [금융인증서] 클릭

금융인증서 인증 팝업창이 열립니다.

2 금융인증서 팝업창

금융인증서 인증 후 로그인할 수 있습니다.

6. 정부통합 로그인(사업자) - 공동인증서

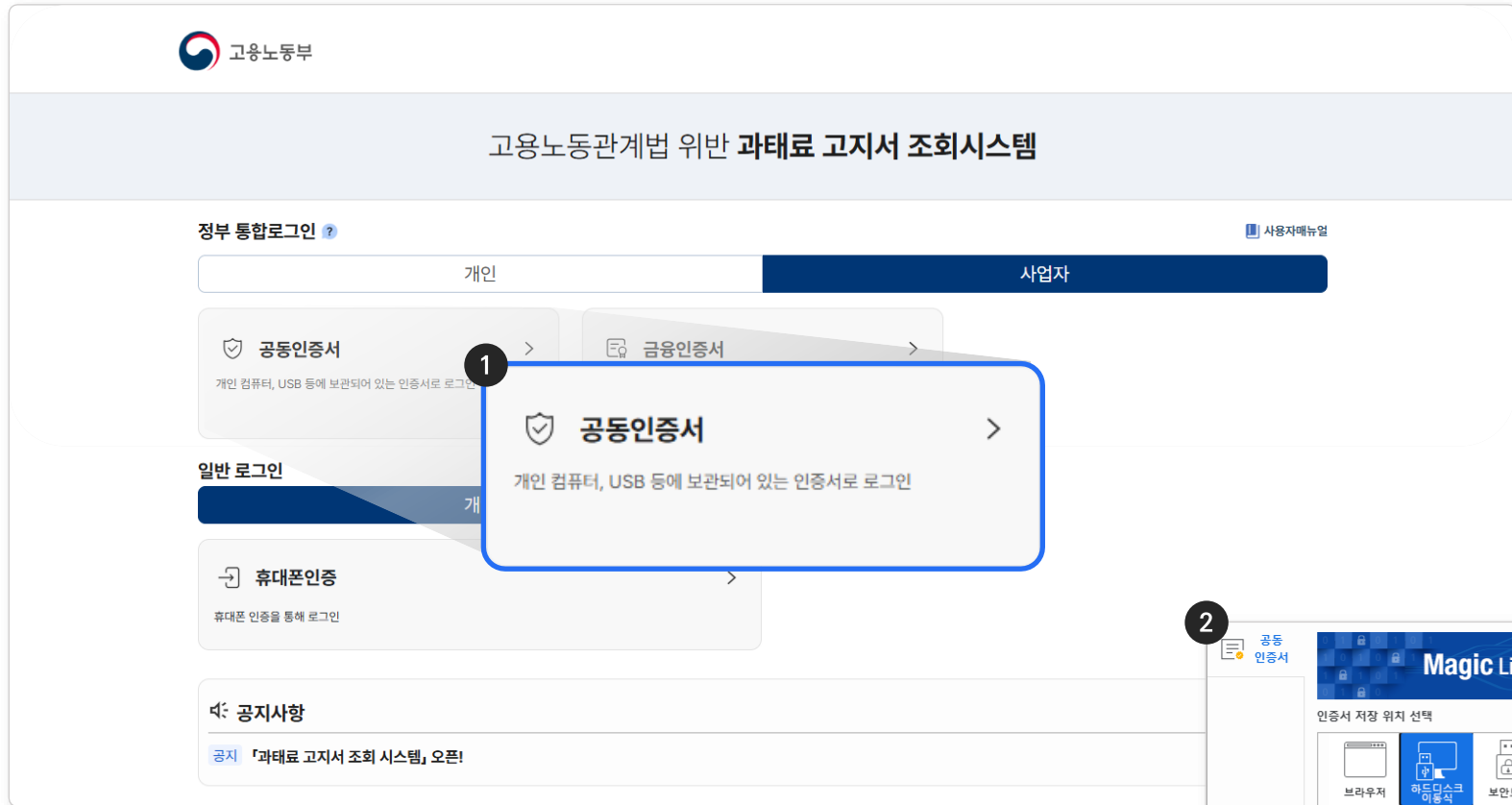

1 [공동인증서] 클릭

공동인증서 인증 팝업창이 열립니다.

2 공동인증서 팝업창

공동인증서 인증 후 로그인할 수 있습니다.



7. 정부통합 로그인(사업자) - 금융인증서

고용노동부

고용노동관계법 위반 과태료 고지서 조회시스템

정부 통합로그인 사용자매뉴얼

개인 **사업자**

1 금융인증서
은행 앱 또는 인터넷뱅킹 사이트에서 발급한 금융결제원 인증서로 로그인

2 금융인증서를 이용하기 위해 클라우드 저장소에 연결합니다

이름: 홍길동
휴대폰번호: 010-1234-5678
생년월일: 1900/01/31
 자동로그인
연결 상태를 유지한 기기에서는 주기인증 없이 인증서에 접근할 수 있습니다. 안전한 서비스 이용을 위해 개인PC, 모바일에서만 선택해주세요.
휴대폰 문자인증

ARS 인증 | 계좌정보인포입 인증

이용안내 | 금융결제원 고객센터 | 해외전화 이용

1 [금융인증서] 클릭

금융인증서 인증 팝업창이 열립니다.

2 금융인증서 팝업창

금융인증서 인증 후 로그인할 수 있습니다.

8. 일반 로그인(개인)

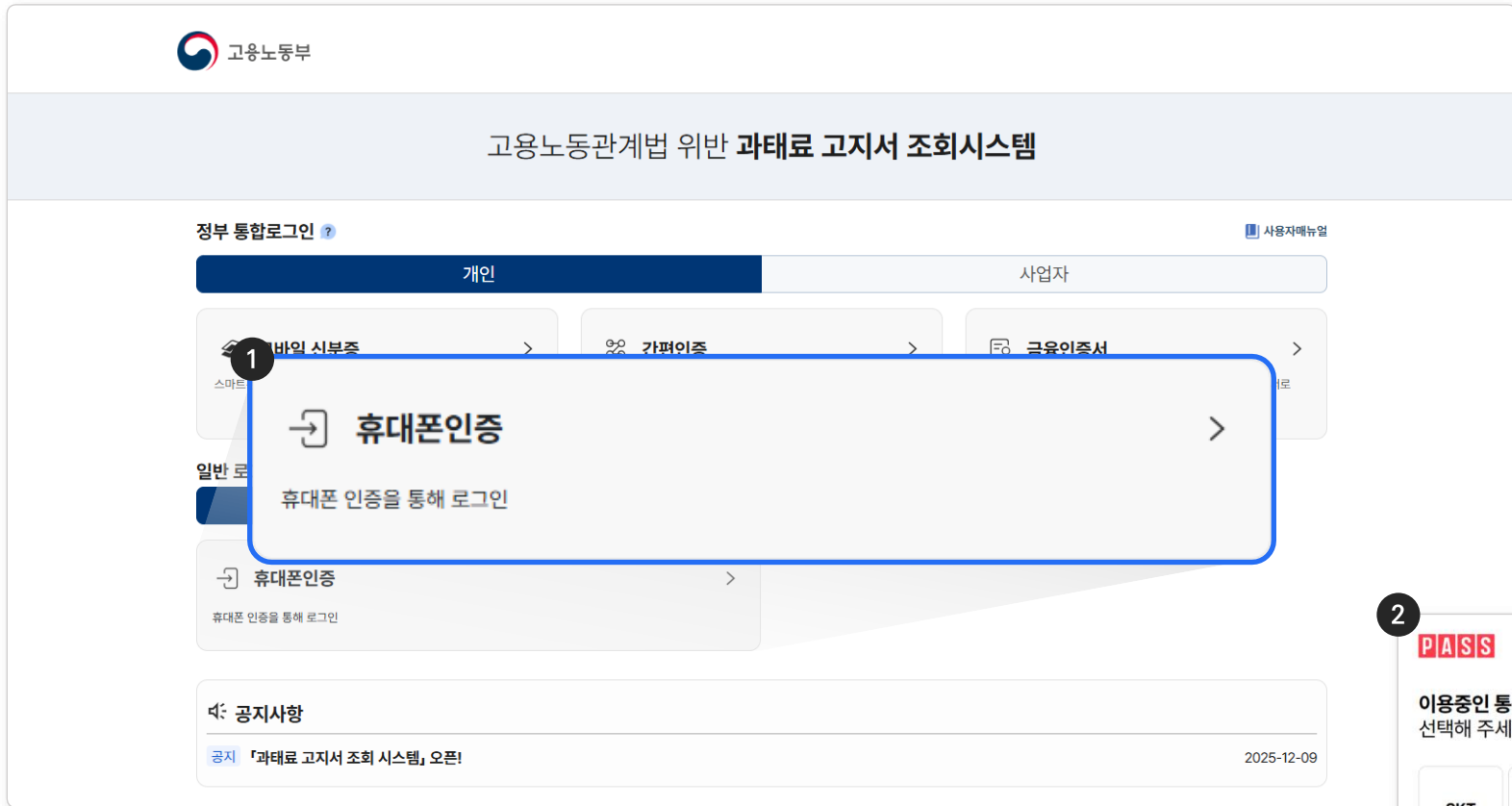

1 [휴대폰인증] 클릭

휴대폰인증 인증 팝업창이 열립니다.

2 휴대폰인증 팝업창

휴대폰인증 인증 후 로그인할 수 있습니다.

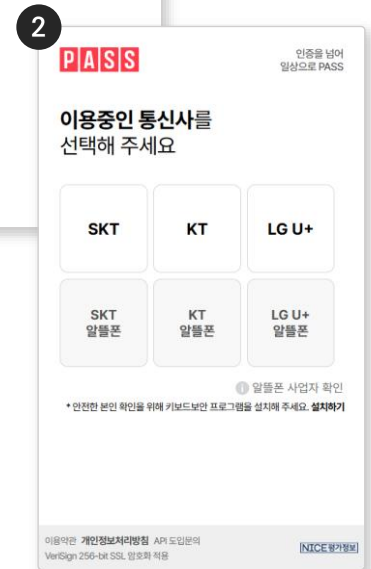

9. 미납 과태료 고지서 출력

고용노동부

고용노동관계법 위반 과태료 고지서 조회시스템

미납 과태료 기납 과태료

과태료 부과 정보

부과금액 1,000원	부과사유 근로기준법 제15조 제5항	부과일자 2025.12.02.	납부기한 2026.01.01.
부과구분 자진납부	전자납부번호 01-19- - - -080 790- - - -821	가상계좌 -821	부과자 고용노동부본부

고지서출력 납부하기

1 고지서출력

2

1 [고지서출력] 버튼 클릭
고지서출력 팝업창이 열립니다.

2 고지서출력 팝업창
과태료부과고지서를 출력할 수 있습니다.

자진납부 고지서 제공

납부번호: 01-19-2556-0922-7963-080 납부금액: 731117.1

납부일: 2025.12.02 납부처: 고용노동부 납부처: 01-19-2556-0922-7963-080

납부금액: 1,000원 납부처: 고용노동부

납부일: 2025.12.02 납부처: 고용노동부

납부금액: 1,000원

납부일: 2025.12.02 납부처: 고용노동부

10. 미납 과태료 납부하기

고용노동부

고용노동관계법 위반 과태료 고지서 조회시스템

미납 과태료 기납 과태료

과태료 부과 정보

부과금액	부과사유	부과일자	납부기한
1,000원	근로기준법 제15조 제5항	2025.12.02.	2026.01.01.
부과구분	전자납부번호	가상계좌	부과자
자진납부	01-19- - - -080 790- - -821		고용노동부본부

고지서출력 납부하기

1 납부하기

2 금융결제원 인터넷지로 납부서비스

납부방법 선택

고지내역

납부금액	1,000원
납부기간	수입정수만
납세사명	
전자납부번호	0119
납기취급일	2026.01.01
납기취급일	2026.01.01
납기내금액	1,000원
납기외금액	1,000원

납부방법

계좌이체

신용카드

은행신액

거리은행 선택

계좌번호

직접입력

계좌입력번호

직접입력

연락처

*납부 미재리 시 연내를 위해 연대 가능한 번호를 입력해 주시기 바랍니다.

이전 다음

1 [납부하기] 버튼 클릭

금융결제원 인터넷지로 납부서비스 팝업창이 열립니다.

2 인터넷지로 납부서비스 팝업창

납부방법을 선택 및 입력하여 납부할 수 있습니다.

11. 납부기한 경과 과태료 고지서

고용노동부

고용노동관계법 위반 과태료 고지서 조회시스템

미납 과태료 기납 과태료

과태료 부과 정보

부과금액	부과사유	부과일자	납부기한
1,000원	근로기준법 제15조 제5항	2025.12.02.	2026.01.01.
부과구분	전자납부번호	가상계좌	부과자
자진납부	01-19- - -080 790- - -821		고용노동부본부

고지서출력 납부하기

고지서출력 납부하기

1 [고지서출력] 버튼 비활성화

납부기한이 지난 과태료는 [고지서출력] 버튼이 비활성화 됩니다.

2 [납부하기] 버튼 비활성화

납부기한이 지난 과태료는 [납부하기] 버튼이 비활성화 됩니다. ※ 납부기한이 지난 과태료관련 문의사항: 관할 지방노동관서 고용관리과(지역협력과)

12. 기납 과태료 납부기록 검색

고용노동부

고용노동관계법 위반 과태료 고지서 조회시스템

미납 과태료 기납 과태료

기간(납부일자) 2025-05-24 ~ 2025-11-24 6개월 1년 3년 전자납부번호 전자납부번호를 입력해주세요. 검색

기납 과태료 목록 기납 과태료는 납부일자 기준 최근5년 간 정보만 제공합니다. 총 1건 5줄

[자진납부]	남녀고용평등과 일·가정 양립 지원에 관... (부과일 : 2025.06.09)	납부기한 : 2025.06.27		
전자납부번호	01-19- - -970	납부일자 : 2025.06.24	12,000,000 원	납부확인증출력

1 [기납 과태료] 탭 클릭

화면을 '기납 과태료' 탭으로 전환합니다.

2 검색

기간(납부일자)와 전자납부번호를 입력 후 [검색] 버튼을 클릭합니다.

3 검색결과 목록

검색 결과가 표시됩니다.

13. 기납 과태료 납부확인증 출력

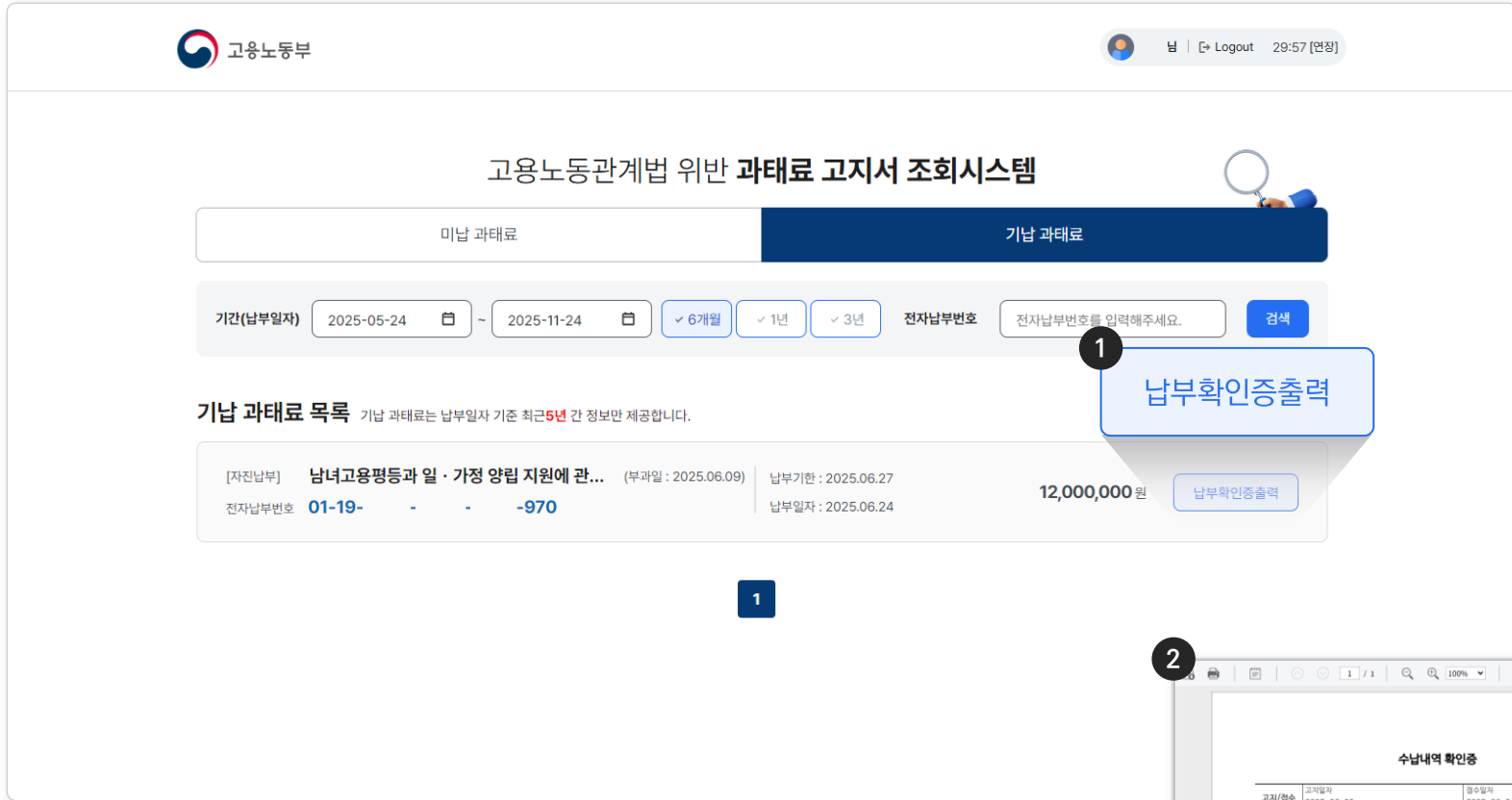

1 [납부확인증출력] 버튼 클릭

수납내역 확인증 출력 팝업창이 열립니다.

2 수납내역 확인증 팝업창

수납내역 확인증을 출력할 수 있습니다.

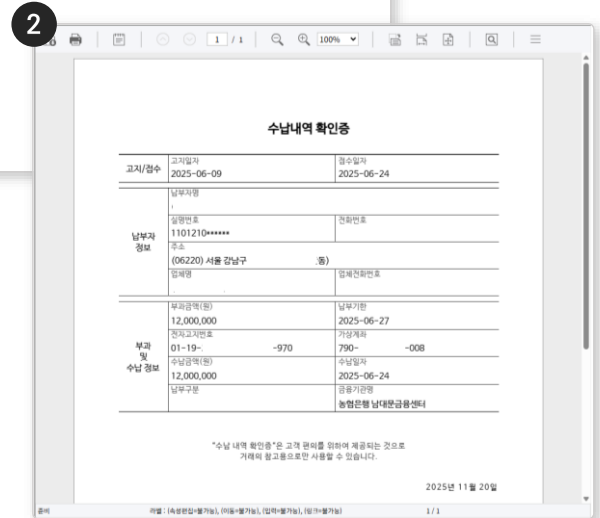

14. 과태료 납부 직후의 납부확인증

고용노동부

고용노동관계법 위반 과태료 고지서 조회시스템

미납 과태료 기납 과태료

기간(납부일자) 2025-05-24 ~ 2025-11-24 6개월 1년 3년 전자납부번호 전자납부번호를 입력해주세요. 검색

1 납부확인증출력

기납 과태료 목록 기납 과태료는 납부일자 기준 최근 5년 간 정보만 제공합니다.

[자진납부]	남녀고용평등과 일·가정 양립 지원에 관... (부과일 : 2025.06.09)	납부기한 : 2025.06.27	
전자납부번호	01-19- - -970	납부일자 : 2025.06.24	12,000,000 원 납부확인증출력

1

1 [납부확인증출력] 버튼 비활성화

납부확인증은 과태료 납부 완료 다음 날부터 출력 가능합니다.